



**15º CONCURSO  
NACIONAL DE  
CARNES  
TRADICIONAIS  
PORTUGUESAS  
11 junho 2026**

# Premiados



**15º CONCURSO  
NACIONAL DE  
CARNES  
TRADICIONAIS  
PORTUGUESAS  
11 junho 2026**

**Melhor dos Melhores**



**15º CONCURSO  
NACIONAL DE  
CARNES  
TRADICIONAIS  
PORTUGUESAS  
11 junho 2026**

**Melhor dos Melhores**

**Carne Marinhoa DOP**



Carne de bovino proveniente de animais inscritos no Livro Genealógico da raça bovina Marinhoa, com ascendentes conhecidos e inscritos no mesmo.

De consistência firme e ligeiramente húmida, denota suculência, aspeto muito apreciado pelo consumidor.



**EABL**

Rua de São João, 68 - Quinta da Medela  
3810-455 Aveiro  
[geral@marinhoa.pt](mailto:geral@marinhoa.pt)



**15º CONCURSO  
NACIONAL DE  
CARNES  
TRADICIONAIS  
PORTUGUESAS  
11 junho 2026**

**Medalhas de Ouro**



**15º CONCURSO  
NACIONAL DE  
CARNES  
TRADICIONAIS  
PORTUGUESAS  
11 junho 2026**

**Medalha de Ouro**

**Carne Barrosã DOP**



A Carne Barrosã é proveniente de bovinos da Raça Barrosã, referência emblemática da bovinicultura nacional.

Apresenta uma cor vermelho vivo muito apelativa, tendo ao corte um aspecto ligeiramente húmido e marmoreado.



**CAPOLIB**



**COOPERATIVA AGRO RURAL DE BOTICAS**

Av. do Eiró, n.º 16  
5460-320 Boticas  
[geral@capolib.pt](mailto:geral@capolib.pt)



**15º CONCURSO  
NACIONAL DE  
CARNES  
TRADICIONAIS  
PORTUGUESAS  
11 junho 2026**

**Medalha de Ouro**

**Carnalentejana DOP - Lombo**



Lombo de novilho é uma peça completamente limpa de gordura mas de forma a que o cordão do lombo não se separe do corpo principal da peça.



**CARNALENTEJANA S.A**

Estrada do Moinho de Vento, Apt. 16

7350-601 Elvas

[cadop@carnalentejana.pt](mailto:cadop@carnalentejana.pt)



**15º CONCURSO  
NACIONAL DE  
CARNES  
TRADICIONAIS  
PORTUGUESAS  
11 junho 2026**

**Medalha de Ouro**

**Carnalentejana DOP - Vazia**



Vazia de novilho é uma peça sem osso, de forma comprida e espessa, é constituída pelos elementos musculares que preenchem a goteira vertebral existente no quarto traseiro da carcaça.



**CARNALENTEJANA S.A**

Estrada do Moinho de Vento, Apt. 16

7350-601 Elvas

[cadop@carnalentejana.pt](mailto:cadop@carnalentejana.pt)



**15º CONCURSO  
NACIONAL DE  
CARNES  
TRADICIONAIS  
PORTUGUESAS  
11 junho 2026**

**Medalha de Ouro**

**Carne Mertolenga DOP**



Apresenta teor de gordura intermédio, com marmoreado discreto que contribui para a suculência durante a confeção. Posta de acém comprido obtida da região anterior do bovino, peça composta por fibras musculares longas e tecido conjuntivo moderado.



**CARNE MERTOLENGA**  
*Denominação de Origem Protegida*  
PROMERT - AGRUPAMENTO DE PRODUTORES DE BOVINOS MERTOLENGOS, SA



**PROMERT - AGRUPAMENTO DE PRODUTORES  
DE BOVINOS MERTOLENGOS, S.A.**

Rua Diana de Liz, Horta do Bispo, Apt 466  
7006 Évora

[geral@carnemertolenga.com](mailto:geral@carnemertolenga.com)



**15º CONCURSO  
NACIONAL DE  
CARNES  
TRADICIONAIS  
PORTUGUESAS  
11 junho 2026**

**Medalha de Ouro**

**Carnalentejana DOP - Almôndegas**

Almôndegas de formato esférico, sem osso nem cartilagem, com peso médio unitário entre 32g a 38g, embaladas individualizadas.



**CARNALENTEJANA S.A**

Estrada do Moinho de Vento, Apt. 16

7350-601 Elvas

[cadop@carnalentejana.pt](mailto:cadop@carnalentejana.pt)



**15º CONCURSO  
NACIONAL DE  
CARNES  
TRADICIONAIS  
PORTUGUESAS  
11 junho 2026**

**Medalha de Ouro**

**Carne Barrosã DOP - Hamburger**



A Carne Barrosã é proveniente de bovinos da Raça Barrosã, referência emblemática da bovinicultura nacional.

Os hambúrgueres de Carne Barrosã são fabricados exclusivamente com Carne Barrosã.



**CAPOLIB**



**COOPERATIVA AGRO RURAL DE BOTICAS**

Av. do Eiró, n.º 16  
5460-320 Boticas  
[geral@capolib.pt](mailto:geral@capolib.pt)



**15º CONCURSO  
NACIONAL DE  
CARNES  
TRADICIONAIS  
PORTUGUESAS  
11 junho 2026**

**Medalha de Ouro**

**Carnalentejana DOP - Hamburguer 465g**



Hambúrguer de carne de bovino (100%), com formato retangular ovalizado ripado.



**CARNALENTEJANA S.A**

Estrada do Moinho de Vento, Apt.16

7350-601 Elvas

[cadop@carnalentejana.pt](mailto:cadop@carnalentejana.pt)



**15º CONCURSO  
NACIONAL DE  
CARNES  
TRADICIONAIS  
PORTUGUESAS  
11 junho 2026**

**Medalha de Ouro**

**Carnalentejana DOP - Carne picada**

Carne de bovino picada, sem cartilagem e sem osso, comercializada em embalagem de formato retangular.



**CARNALENTEJANA S.A**  
Estrada do Moinho de Vento, Apt. 16  
7350-601 Elvas  
[cadop@carnalentejana.pt](mailto:cadop@carnalentejana.pt)



**15º CONCURSO  
NACIONAL DE  
CARNES  
TRADICIONAIS  
PORTUGUESAS  
11 junho 2026**

**Medalha de Ouro**

**Carnalentejana DOP - Jardineira**



Pequenos pedaços de carne de novilho alentejano, quando cozinhada apresenta-se firme, mas succulenta.



**CARNALENTEJANA S.A**

Estrada do Moinho de Vento, Apt. 16

7350-601 Elvas

[cadop@carnalentejana.pt](mailto:cadop@carnalentejana.pt)



**15º CONCURSO  
NACIONAL DE  
CARNES  
TRADICIONAIS  
PORTUGUEAS  
11 junho 2026**

**Medalha de Ouro**

**Cabrito Transmontano DOP**



O Cabrito Transmontano provém de animais de uma raça ancestral portuguesa, a Serrana e do ecótipo Transmontano, de ambos os sexos, filhos de pais inscritos no Livro Genealógico da raça, alimentados à base de leite materno, com trinta a noventa dias de idade e criados em treze concelhos do seu solar.



**COOPERATIVA DE PRODUTORES DE CABRITO  
DA RAÇA SERRANA, CRL**  
Zona Industrial de Mirandela - Rua D, nº 66  
5370-327 Mirandela  
[geral@leicras.pt](mailto:geral@leicras.pt)



**15º CONCURSO  
NACIONAL DE  
CARNES  
TRADICIONAIS  
PORTUGUESAS  
11 junho 2026**

**Medalha de Ouro**

**Borrego Serra da Estrela DOP**



A carne do Borrego Serra da Estrela DOP possui gordura subcutânea bem distribuída, o que dá uma carcaça bastante homogénea e com boa apresentação - em que a carne é de um paladar suave, sendo particularmente macia e saborosa.



**ESTRELACOOP - Cooperativa dos Produtores de  
Queijo Serra da Estrela CRL**  
Edifício CTT, Rua Quinta dos Cedros - Apt. 21  
6360-220 Celorico da Beira  
[info@estrelacoop.pt](mailto:info@estrelacoop.pt)

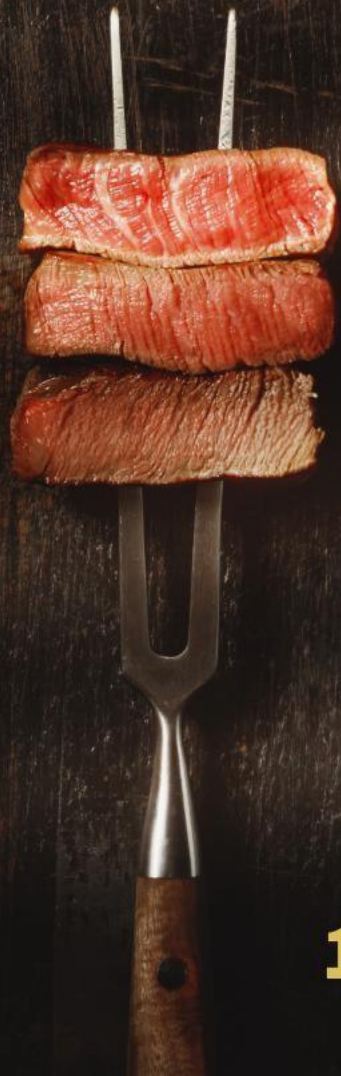

**15º CONCURSO  
NACIONAL DE  
CARNES  
TRADICIONAIS  
PORTUGUESAS  
11 junho 2026**

**Medalhas de Prata**



**15º CONCURSO  
NACIONAL DE  
CARNES  
TRADICIONAIS  
PORTUGUESAS  
11 junho 2026**

**Medalha de Prata**

**Carne Barrosã DOP - Almôndegas**



A Carne Barrosã é proveniente de bovinos da Raça Barrosã, referência emblemática da bovinicultura nacional.

As almôndegas de Carne Barrosã são fabricadas exclusivamente com Carne Barrosã.



**CAPOLIB**



**COOPERATIVA AGRO RURAL DE BOTICAS**

Av. do Eiró, n.º 16  
5460-320 Boticas  
[geral@capolib.pt](mailto:geral@capolib.pt)



**15º CONCURSO  
NACIONAL DE  
CARNES  
TRADICIONAIS  
PORTUGUESAS  
11 junho 2026**

**Medalha de Prata**

**Carnalentejana DOP - Hamburguer 180g**

Hambúrguer de carne de bovino, em formato retangular ovalizado ripado.



**CARNALENTEJANA S.A**

Estrada do Moinho de Vento, Apt. 16

7350-601 Elvas

[cadop@carnalentejana.pt](mailto:cadop@carnalentejana.pt)

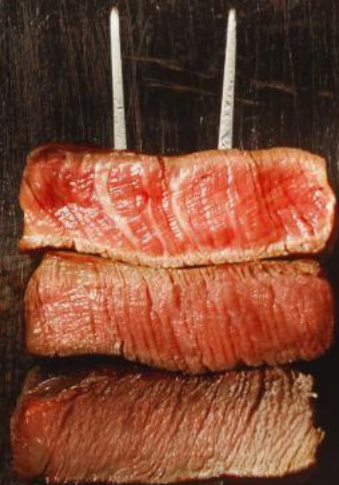

**15º CONCURSO  
NACIONAL DE  
CARNES  
TRADICIONAIS  
PORTUGUESAS  
11 junho 2026**

Caros Produtores,

Muitos parabéns pelas medalhas obtidas.  
Contamos com a vossa participação no  
16º Concurso Nacional de Carnes Tradicionais  
Portuguesas.

Santarém, 12 de junho 2026

Teresa Coelho - Diretora Executiva da QUALIFICA  
oriGIn Portugal

Vasco Gracias - Diretor Executivo do CNEMA